



11/23作成

対象学年

[幼] 幼稚園新年少～年長 [小低] 小学校新1～2年生
[小高] 小学校新3～6年生 中学生以上は大人クラスに参加可!

<キッズスペシャル1日コース> 午前9時から午後6時過ぎ迄日替り
大人顔負けの創造性の有るカリキュラムで頭と身体を使いましょう!
好きなカリキュラムをカスタマイズして下さい。

ランチは、日系お弁当屋さんの特別お子様ランチです。

<カリキュラム別プログラム> 一覧表の時間は同時刻もあるため、
表示が確定ではありません。必ずお申し込み時に確認して下さい。

4名以上で開講します。今回は日本人学校に合わせて時間が変則です。

基本時間 ① 午前9:00～10:30 ② 午前10:40～12:10

③ 午後1:00～2:30 ④ 午後2:40～4:10 (3:00～4:30) ⑤ 午後4:00～
リクエストもOKです。お友達とお誘い合わせの上、お申込み下さい。

<特別クラス 考える力を育てる実験教室『むしめがね』>

東大大学院卒 現役研究者による“考える力を養うための思考プロセス”
オンライン授業アワード2年連続グランプリ受賞! PANASONIC S&B 中外製
薬ほか多数の企業と連携! これまで東大大学院や新規事業の立ち上げなど
を通して学んだ、『考える力を養うための思考プロセス』を活かした独自の
カリキュラムを、楽しみながらお子様が実践できる形で提供します。
累計5000名参加したオンライン教室をリアルで開催!

まっちー (町田大地) 先生 専門は生物材料化学、農学修士。東京大学大
学院で軟骨や皮膚の再生医療の研究をおこなう。大学院卒業後、大手化学
メーカーに入社し研究職に従事後、IT企業で複数の新規事業の立ち上げを
担当。コーチング資格も保有。

りっきー (田中利空) 先生 専門は材料工学。工学修士。東京大学大学院
で電子顕微鏡の研究を行う。在学中、科学コミュニケーションサークル
「CAST」に所属し、主に実験ショーなど派手な科学実験を上演。大学院卒
業後はインドに本社を置くIT企業にてエンジニアとして働く。

冬休み子供スペシャル 2025～26

『ボイス子供スペシャル』で有意義なお休みを! 子供達に学びのチャンス! 昔の子供達は、
ゲームやYouTubeを見る時間はありませんでした。その分、人やモノやコトと絡んでいまし
た。狭い画面の中の世界ではなく、もっとお子様の可能性を広げてみませんか?
幼い頃の体験格差が将来に影響します。テーマは『体験で養う人間力!!』。
やる前から『できない』と言う子を無くしましょう! 幼稚園や学校で得られ
ない体験を、お子様にさせてあげましょう! 午前9時から午後4時、6時迄
1日中楽しみたいお子様は、好きなカリキュラムをカスタマイズできます。
単発申し込みもOKです。 お申し込みは、QRコードからお願いします→

ご予約QR



Voice Hobby Club
Tel: 02-119-7250～1 081-356-7257
091-876-6468 Fax: 02-119-7251
E-mail: voicehobbyclubth@gmail.com
http://www.voicehobbyclub.com
Facebook: ボイスホビークラブ
Instagram: voicehobbyclub

ボイスのHP→



見逃さないでね～♪

考える力を育てる実験教室

むしめがね

東大卒の2人が、お子さまの「科学への興味」と
「考えるチカラ」を育てます!
※以前に参加した人はファイルをご持参ください

参加費
B800

※材料費込み
対象年齢
6歳～

特別企画 ↓ PCでゲームを作るよ。少人数



特別講座A: 14:40～16:10 12/18(木)
【AIクリエイター】自分だけのゲームをつくろう!

生成AIのチカラで自分でゲームを作れるか!? 「こんな
ゲームがあったらいいな」を話すだけで、世界に
ひとつのゲームがあつという間に完成するよ。さあ、
AIクリエイターデビューしよう!
持ち物: なし

参加費: B1,200
※PCやAIの利用料込み
対象年齢: 9歳～

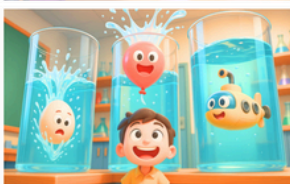

B: 16:20～17:50
浮かぶ? 沈む? ...いや、止まる! 水中ホバリング潜水艇!
水に入ると沈むもの、浮かぶもの、いろいろあり
ますよね。でも今回は、そのどちらでもない「水中
でビタッと止まる」ふしぎな状態＝中性浮力にチャ
レンジ!
持ち物: ハサミ、ハンカチ、500mlペットボトル(7つづき)



C: 14:40～16:10 12/19(金)
ゆらゆらなのに倒れない! ?羽の形を作ろう!
指にそっと乗せるだけで、羽をひろげてゆらゆら安定
する「バランストンボ」や、空中に浮いたように見え
る不思議なタワーの工作に挑戦し、バランスの羽の
形を探ります
持ち物: ハサミ、セロテープ



D: 16:20～17:50
マジックアームで描画! ロボットハンドを作ろう!
手のとどかないところの物をつかむため、ロボット
ハンドを作ろう! 割りばしや紙コップなど家にある材料
でも、「ロボットの手」のような道具を作ることがで
きます。
持ち物: ハサミ、セロテープ



E: 9:00～10:30 12/20(土)

【科学×音楽】手作り楽器で科学実験バンド!
音の高さはどうやって決まるの? 自分で楽器を作って、
音のしくみや音階の原理を体験しよう! リズムやメロデ
イをみんなで作らせて、科学の発見と音楽の楽しさを
同時に味わえる実験教室です。
持ち物: ハサミ、カッター/カッター板(任意)、セロテープ



F: 10:40～12:10

【工作】ワケワケ実験! ぼく達の最強カー!
段ボールや輪ゴムで動く車を作って走らせる、楽し
い科学工作体験にチャレンジしよう!
持ち物: ハサミ、のり、セロテープ、色の水性サインペン

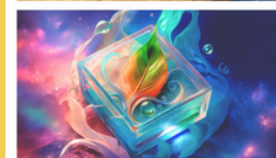

G: 13:00～14:30

【科学アート】色が動く不思議な絵を描こう!
色が自由に広がったり、分かれる科学を使って、ま
れいな模様ができる不思議なアート作品を作ってみ
よう!
持ち物: ハサミ、のり、水性サインペン、ハンカチ

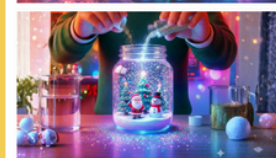

H: 14:40～16:10

【クリスマス×科学】スノードームを作ろう!
水に入ると消える特別なビーズなどで、光の不思議
を学びます。科学を学びながらクリスマス用の
飾りも作っちゃいましょう!
持ち物: ハサミ、ハンカチ

FACE VOL.43に先生たちのコラムが掲載されています。
ご覧になって下さいね。



I. 英語クラス ACHIEVE ENGLISH GYM

～本当に英語力を変えたい方のための英語ジム～

駐在先がタイでも、「帰国子女」は「日本にいた人よりも英語が話せる」と思われますよね。将来グローバルに活躍できる力を身に付けるため、先取りして、小学校低学年のうちから英語の基礎を固めませんか？ **お子様の英語学習のモチベーションUPには、英検がオススメ★** 英検を受けられる方は、毎回合格者多数のACHIEVEのコース、必見です！英検を受けない方も、英語の基礎作りにご受講大歓迎！

お申込は、QRコード・ホームページ内の各コース専用リンクから♪

受講すべき講座が分からない場合は、**講師へ直接LINE**（ホームページ内にあり）でお気軽にお問合せ下さい★

A オンライン英検対策（通年開講）：リーディング&リスニング

過去問を1問1問じっくりと解説しながら学習を進めるクラスです。英検間近に焦らず、早めにスタート頂くのがおすすめです！5・4・3級は、現在文法を解説中なので、お早めに合流して下さい。準2級以上も、「なんとなく読める」ではなく「理解できる」レベルにするためにオンライン英検対策をメインにご受講下さい。

※週2回以上開講しているクラスは、曜日によりテキストが異なりますので、複数回受講の場合も内容は被らず学習頂けます。

対象 **5級・4級・3級・準2級・準2級プラス・2級・準1級**

時 **5級：毎(火) 17:00～18:00**

4級：毎(月) 17:00～18:00

3級：毎(火) 18:15～19:15 (文法)

毎(木) 18:15～19:15

毎(金) 17:15～18:15 (文法)

準2級：毎(水) 16:45～17:45

準2級プラス：毎(金) 18:30～19:30

2級：毎(月) 18:15～19:15

準1級：毎(水) 18:00～19:00・毎(木) 17:00～18:00

※冬休み以降も同じスケジュールで開講します。

受講方法 オンライン (ZOOM)

準備物 筆記用具、ノート 参加費 10回チケット制 (AB共通)

12/31までのお振込：B6,000 1/1以降のお振込：B8,000



B 英検かけ込み寺 (12～1月)：ライティング&単語

ライティング2種の書き方の学習や練習、単語力強化、英検前の最終調整にご活用下さい！※全ての級合同となりますので、特定の級に特化して解説するクラスではありません。特にじっくり解説が必要な段階のお子様は「A オンライン英検対策」と組み合わせてご活用下さい。

対象 **5級～準1級**

時 **12/6・12/13・12/20・12/27・1/10・1/17・1/24(土)**

13:00/14:15/15:30/16:45 (各60分)

12/15(月)～12/19(金) 14:45～15:45

12/22(月)～12/26(金) 14:45～15:45

12/29(月)・12/30(火)・1/5(月)～1/9(金) 14:45～15:45

※定員各8名、空き状況はお申込フォームに記載

受講方法 対面 準備物 筆記用具 参加費 10回チケット制 (AB共通)

12/31までのお振込：B6,000 1/1以降のお振込：B8,000



II. 英語で遊ぼうSP X'MASパーティー

英語で楽しく遊びましょう♪ クリスマスソングやゲームなどで、英語と馴染ませましょう♪ チョコッと工作も体験できる、一石二丁のプログラムです。

ケーキとジュース付き♥

＊プレゼント交換をするので、B100位のものを1つご用意下さい。

対象 幼稚園年少さん～小学1年生

時 ① 12/24(水) 午前10:40～12:10

② 12/25(木) 午前9:00～10:30

持ち物 筆記用具・色鉛筆・ハサミ・のり・交換用

参加費(材料費込み) B600 定員 10名



III.A. 書き方クラブ

字が書けるお子様対象。字を上手に書けるようになるクラスです。

時 SP① 12/18(木) 午前9:30～10:30 ② 午前10:45～11:45

③ 12/23(火) 午前9:30～10:30 ④ 午前10:45～11:45

⑤ 1/6(火) 午前9:30～10:30 ⑥ 午前10:45～11:45

常設クラス(金) 12/19・26・1/9～毎週(金)

① 午後4:00～5:00 ② 午後5:00～6:00

持ち物 2～6Bの鉛筆5本・下敷き・国語ノート(日本人学校NO.1)

参加費 常設8回コース B3900 1回B550



B. お習字クラブ 常設クラス

時 (月) 午後4:00～5:00 午後5:00～6:00

(水) 午後4:30～5:30 午後5:40～6:40

持ち物 かきかた 2～6Bの鉛筆3本・下敷き

お習字 書道セット(大筆・小筆・すずり・墨液・分ちん・

下敷き・雑巾)・半紙20枚・古新聞

参加費 常設8回コース B3900 1回B550

振替 事前連絡を頂ければ、期間中2回延長可。

一時帰国の場合は延長OK。



III. そろばんくらぶ 日本珠算検定受験が可能になりました

参加したお子さんが『楽しかった♪』と言うその秘密は？
読み・書き・そろばんは『学習の基本』と昔から言われてきましたが、お子さんがそろばんを学ぶ事で、どのような力がつくのでしょうか？

・観察力・イメージやひらめき・記憶力・集中力・情報処理能力・聞く力・読む力、やはり試してみる価値は有りそうですね！さあ、お子様の基礎能力を伸ばす機会を与えて上げましょう。気になった方は、お子さんたちに学びのチャンスを！数の概念のない新年中さんから、楽しく学んでいます。定員は 3～10名まで。

対象 幼稚園年中～中学生 少人数制の手厚いフォローです。

常設クラス ★オンラインクラス (個人授業・日時はご相談を)

時 ★対面(土) 初心者 午後1:00～2:00

経験者 午前11:00～12:00・午後2:10～3:10・3:20～4:20

持ち物 そろばん(無ければ簡単な物はB150でご購入可)・筆記用具

参加費 常設8回コース B6000 1回B800

振替 事前連絡で期間内2回延長可。一時帰国は延長OK！



IV-1. お絵描き 対象 [幼][小] 定員10名

絵心は、大人になっても必要な一生モノです。絵が描けない、工作が下手と思いついてお子さんはいませんか？ ちょっとしたヒントときっかけで、誰でも絵は描けます。小さい内から苦手意識を無くして、正しい色の知識やアートの楽しさを身につけましょう♪

テーマ別お絵かき

1 日本の冬 12/23(火) 午前9:00～10:30

2 X'MASツリー 12/24(水) 午後4:10～5:40+(ハサミ・ノリ)

3 X'MASプレゼント 12/26(金) 午前9:00～10:30



4 お正月 1/5(月) 午前9:00～10:30

5 雪 1/7(水) 午前9:00～10:30

持ち物 鉛筆・消しゴム・クレパス・

水彩絵の具セット(絵の具・パレット・筆(大中小)・雑巾)

参加費(紙代を含む) 1回 B500



IV-2. SPお絵描き 工作 X お絵描き

1 サンタさんへのTHANK YOUカード

12/24(水) 午前9:00～10:30

持ち物 鉛筆・消しゴム・クレパス・水彩絵の具セット

ハサミ・ノリ 参加費(紙代を含む) 1回 B600



2 ジグソーパズルペイント

① 12/29(月) 午前9:00～10:30

② 1/7(水) 午後2:40～4:10

持ち物 鉛筆・消しゴム・水彩絵の具セット

参加費(紙代を含む) 1回 B600



3 卓上カレンダー2026 (アートくらぶSP)

時 1/5(月) 午後4:10～5:40

持ち物 鉛筆・消しゴム・色鉛筆・接着剤UHU・リボン・ビーズ

参加費(紙代を含む) B650

V. 日替わりクラフトにチャレンジ! 対象 [幼][小]

1. 万華鏡を作ろう! 小さなカラスの中に繰り広げられる『夢の世界』に夢中に! 本物の万華鏡を作ってみませんか? 周りオリジナルデザインでDECOりましょう♪

時 X'MASバージョン

① 12/16(火) 午後2:40～4:10

② 12/22(月) 午後1:00～2:30

③ 12/25(木) 午前9:00～10:30

ベーシック ④ 12/27(土) 午後1:00～2:30

⑤ 1/6(火) 午前10:40～12:10

持ち物 はさみ・ビーズ(有れば)・接着剤UHU・スティックのり

参加費(材料費込み) B650



2. サンタさん人形 大人気の可愛いサンタ♡

時 ① 12/22(月) 午前10:40～12:10

② 12/23(火) 午後2:40～4:10 参加費(材料費込み) B600

持ち物 はさみ・接着剤UHU(ノリや手芸用ボンドは不可)



3 砂絵 子供たちが大好きな砂絵！どんな作品になるかな？

時 **X'MASバージョン**① 12/22 (月)午前 9:00～10:30
ベーシック ② 12/29 (月)午前10:40～12:10
③ 1/7 (水)午後 1:00～2:30

持ち物 鉛筆・消しゴム・はさみ・手芸用ボンド・雑巾
参加費(材料費込み) B600

4 お馬さんカレンダーを作ろう！

大きな白馬を1年間可愛がってね♡

時 ① 12/26(金)午前10:40～12:10
② 1/5 (月)午後 1:00～2:30
③ 1/6 (火)午前 9:00～10:30
④ 1/7 (水)午前10:40～12:10



持ち物 鉛筆・消しゴム・はさみ・ビーズ(平らな物)・
接着剤(UHU) 新品 B45 参加費(材料費込み) B600

5 干支の壁飾りを作ろう！ 毎年恒例！コレクションして集めて下さっているご家庭も♪

時 ① 12/26(金)午後 1:00～2:30
② 12/30(火)午前10:40～12:10
③ 1/5 (月)午後 2:40～4:10



持ち物 はさみ・接着剤 UHU (ノリや手芸用ボンドは不可)
参加費(材料費込み) B600

6 玄関飾りの門松を作ろう！ 大人もあまり見た事がない門松。子供たちに日本の風習を伝えましょう♡

時 ① 12/27 (土)午前 9:00～10:30
② 12/29 (月)午後 1:00～2:30

持ち物 はさみ・接着剤 UHU
参加費(材料費込み) B600



VI.粘土クラス 対象 [幼][小]

1 X'MASツリーのオーナメント

お部屋のプチインテリアに♪
時 12/23 (火)午後 1:00～2:30

2 ミニおせちを作ろう！ おせち料理を知らない子も♡

時 ① 12/22 (月)午後 2:40～4:10
② 12/26 (金)午後 2:40～4:10
③ 12/27 (土)午前 10:40～12:10
④ 12/30 (火)午前 9:00～10:30
⑤ 1/5 (月)午前 10:40～12:10



3 干支の置物と2026年の抱負！ どんなお馬さんを作る？

時 ① 12/23 (火)午前 10:40～12:10
② 12/29 (月)午後 2:40～4:10
③ 1/6 (火)午後 1:00～2:30



持ち物 粘土板・粘土ペラ・手芸用ボンド・雑巾・お持ち帰り箱
参加費(材料費) 1・3 B650 2 B750

IX. 工芸・陶絵付けに挑戦！♡対象 [幼][小][中][高][大人]

オーブンで焼きますので、作品のお引き取りは
講習の約1週間後に。ママも一緒に♡(大人の方が
時間がかかるので、デザインを考えて来てネ♪)



1 X'MASプレートを描こう！ 陶器のお皿にX'MASの絵を描いて、
世界中で1つしかないオリジナルプレートを作ってみませんか？
時 ① 12/18 (木)午後 1:00～2:30

2 2026年イヤープレートを描こう！ 絵、目標でも何でもOK！
自分が2026年にやりたい事を表現してみましょう♪
時 ① 12/30 (火)午後 2:40～4:10

参加費(材料費込み) 子供 B900
大人 メンバー B950 ノンメンバー B1000



X. ハーバリウムを作ろう！

ママにも子供達にも大人気のハーバリウムに挑戦！綺麗なモノって
子供も作りたいよね。全色揃えているお友達も～♪

1 X'MASバージョン

時 ① 12/15 (月)午後 2:40～4:10
② 12/19 (金)午前 10:40～12:10

2 ベーシック

時 ① 12/30 (火)午後 1:00～2:30

持ち物 はさみ・ポケットティッシュ

参加費(材料費込み)

子供&大人メンバー B650 ノンメンバー B750



XI. 鬼滅の刃 クラフトシリーズ

人気の鬼滅の刃人形、もう作りましたか？ ハハ参加率高し♪

対象は、幼稚園年中さん以上ですが、小学1年生までは親御さんと一緒に
ご参加下さい。人形の種類は、作りたいものを**先着2種類**までリクエスト
可能です。材料の準備が必要なので、お申し込みはお早めに！

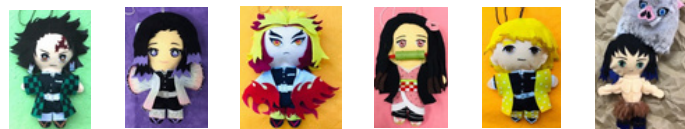

アイテム 人形(煉獄・ねすこ・炭次郎・善逸・しのぶ・伊之助)

時 ① 1/6 (火)午後 2:40～4:20 リクエスト受付中！2組より開講

持ち物 はさみ・接着剤(UHU) B45 (一人一本)

参加費 ①子供だけ・親子(大人がメンバー)の場合は B750

伊之助のみフェルト B750 ファー B800

②親子(大人がノンメンバー) 人形 B750+B50

作品の写真は、HPを見てネ♡



XII. グラスサンドアートに挑戦！ X'MAS新作デザイン♡

カラフルな砂をどのように入れるかで、全く違うデザインに♪
キミのセンスで、お部屋に衣彩りを♡



A X'MAS SPバージョン

時 ① 12/17 (水)午前 10:40～12:10
② 12/25 (木)午後 2:40～4:10

持ち物 なし 参加費(材料費込み) B650

XIII LET'S EXERCISE!

A. キッズダンス 12/24(水)はお休みです。

ダンスを踊って音感、運動能力をUPさせませんか？

本格的なヒップホップを学びませんか？未経験者も

WELCOME♡ BLOWのプロ講師担当のコラボレッスン♡

時 毎週(水) A. 年中～小2年生 午後 4:00～4:45

B. 初中級 小3年生～中・高校生 午後 4:55～5:55

C. 上級小～中・高校生 午後 6:05～7:05

服装 T-シャツ・短パン(スハッツ)・運動靴(室内用)

持ち物 着替え・タオル・飲み物 参加費 SP期間中 1回 B600

*常設コース 希望者はドンキのステージで踊れます。

イベント参加は任意で、お客様の判断でOKです。

新しく入会される方は、**BLOW入会金(1家族)** B1500が必要です。

参加費 8回コース B4800

B. バドミントンクラブ 対象:[小学3年生~高校生]

日本と違い、歩く事も少なく、運動不足になりがち、
車中心のバンコク生活。頭脳の発達と体力向上は切り離せ
ません。忍耐力を養うためにも運動しましょう！

時 午前 10:00～12:00

SP (火)12/23・30・1/6 (木)12/18・25

(土)12/20・27・1/10 定員4名～

服装 T-シャツ・短パン・室内用運動靴 持ち物 ラケット(競技用
おもちゃセット不可)・タオル・飲み物・着替え(シャワーあり)

参加費 1回 B750 ボイスバドミントンメンバーはチケット有効

*常設コース 毎(土)午前 10:00～12:00

日本人学校登校日は午後 3:00～5:00

参加費 8回コース B5,600 ウェイティングリストにお名前を



SP. 昼休みセットプラン

午前、午後を続けて何かにチャレンジするお子様のための昼
食セットプランです。日系お弁当屋さんの日替わりお子様ラ
ンチです。事前にお申し込み下さい。

時 午後 12:10～1:00 昼食 + 昼休み

費用 一律 B140

持ち物 水筒・遊び道具(ゲーム等)マンカ何でもOK!



XII. 子供クッキングクラス 対象 [幼][小]

＜お願い＞今年の日本人学校は、12/26(金)迄授業があります。
その為、X'MASケーキ系は変則時間を作りました。下線のある
③④⑦⑧は、日本人学校の生徒さんの為に空けて上げて下さい。
小さなご兄弟、インター生の方は、①②⑤⑥にご参加願います！

又、生クリーム使用のメニューは、クリームがダレるので、寄り道しないで帰って、冷蔵庫に入れて下さいね！

1. X'MAS ショートケーキを作ろう！ お子様のケーキがX'MASの主役！もう、ケーキのオーダーは不要です！スポンジケーキを焼くとデコレーション出来ないで、ケーキ屋さんに特注し、子供たちには楽しくデコレーションしてもらいます。(箱付き)

①12/24(水) 午前10:40～12:10 ②午後 1:00～2:30
③12/24(水) 午後 3:00～4:30 ④午後 4:40～6:10
⑤12/25(木) 午前10:40～12:10 ⑥午後 1:00～2:30
⑦12/25(木) 午後 3:00～4:30 ⑧午後 4:40～6:10

2. X'MAS フッシュドノエルを作ろう！ 毎年競争率の高いメニュー今年も開講！ロールケーキで、木の幹を作ります。ご予約は、お早めに～！(箱付き)

①12/24(水) 午前10:40～12:10 ②午後 1:00～2:30
③12/24(水) 午後 3:00～4:30 ④午後 4:40～6:10
⑤12/25(木) 午前10:40～12:10 ⑥午後 1:00～2:30
⑦12/25(木) 午後 3:00～4:30 ⑧午後 4:40～6:10

3. お菓子の家 大人気の定番メニュー！(箱付き)

崩さないでまっすぐお家に帰ってね！

時 ①12/18(木) 午前 9:00～10:30
②12/18(木) 午前10:40～12:10
③12/27(土) 午前 9:00～10:30 ④午前10:40～12:10
⑤12/30(火) 午後 1:00～2:30 ⑥午後 2:40～4:10

4. X'MAS デコクッキー クッキーを焼き、楽しくペイントしよう！

時 ①12/17(水) 午後 4:10～5:40
②12/22(月) 午後 1:00～2:30
③12/22(月) 午後 2:40～4:10

5. X'MAS デコドーナツ ドーナツに、可愛くペイント！

時 ①12/23(火) 午後 1:00～2:30 ②午後 2:40～4:10

6. 肉まん・あんまん みんなが大好きな定番です！

時 ① 1/ 7(水) 午後 1:00～2:30
② 1/ 7(水) 午後 2:40～4:10

7. 新・うま馬パン 可愛いお馬さんの顔。

中身はカスタードクリームです。

時 ①12/29(月) 午後 1:00～2:30 ②午後 2:40～4:10
③ 1/ 5(月) 午前 9:00～10:30 ④午前10:40～12:10

8. 雪たるまパン 可愛い雪たるま型のパン
中身はカスタードクリーム。

時 ①12/19(金) 午前 9:00～10:30
②12/19(金) 午前 10:40～12:10

9. ガトーショコラ 濃厚なケーキです！

時 ①12/19(金) 午後 1:00～2:30
②12/19(金) 午後 2:40～4:10

10. スノーボール とっても簡単♡なのに、みんなが大好きふわふわクッキー♪西洋人ママの直伝レシピ。お友達への手土産に如何？

時 ①12/20(土) 午後 1:00～2:30
②12/26(金) 午後 1:00～2:30
③12/26(金) 午後 2:40～4:10

11. カリッとミニピザ

お休みの日のランチは、子供達にお任せ！

時 ①12/20(土) 午前 9:00～10:30 ②午前 10:40～12:10
③12/26(金) 午前 9:00～10:30 ④午前 10:40～12:10

12. チーズポテトグラタン これは美味しい！ おすすめの一品です！

時 ①12/22(月) 午前 9:00～10:30
②12/22(月) 午前 10:40～12:10
③12/27(土) 午後 1:00～2:30

13. アップルパイ 上品な味わいで、市販に勝てます！

時 ①12/29(月) 午前 9:00～10:30 ②午前 10:40～12:10

14. 巻き寿司 お店で買う物と思ひ込んでませんか？

バリエーションで、様々なレパートリーが出来ます。

時 ①12/30(火) 午前 9:00～10:30
②12/30(火) 午前 10:40～12:10
③ 1/ 6(火) 午後 1:00～2:30
④ 1/ 6(火) 午後 2:40～4:10

15. 新春恒例『いちご大福』 お正月の定番！毎年大人気です！

時 ① 1/ 5(月) 午後 1:00～2:30 ②午後 2:40～4:10
③ 1/ 6(火) 午前 9:00～10:30 ④午前 10:40～12:10
⑤ 1/ 7(水) 午前 9:00～10:30 ⑥午前 10:40～12:10

1～15. 共通

持ち物 エプロン・三角巾(バンダナ)・タオルのハンカチ・
お持ち帰り用タッパー

1～3はタッパーは不要 ケーキの箱が入る袋をお持ち下さい。
参加費(材料費を含む) 1～3(箱付き) B900 4～18 B650

＊お持ち帰り用タッパーとは？パン、クッキーは、底の広い物をお願いします。タッパーがなければ箱にキッチンペーパーを敷いても代用OK！
熱いパンなどは、蓋ができないので、それが真っ直ぐ入る紙袋とセットでお持ち下さい。シフロックは、蒸気でヘタヘタになり崩れるのでお控え下さい。ナイロン袋やスチロールは配布できません。ご了承下さい。
時々、エプロンも何も持たないで来られるお子様がいます！
必ず持ち物チェックをお願いします。

ご注意

＊アレルギーのある方は、含まれているものを確認してからお申し込み下さい。当日では対応が不可能です。下記をご参照下さい。

・ナッツ入り 10
・卵使用 1、2、3、4、5、7、8、9、10、13

＊生クリーム使用のもの1～3は、寄り道しないで
お家に帰って下さい。帰られたら、一度冷蔵庫に入れてから、お召上がり下さい。

＜お申し込み方法＞

お申し込みはオンラインでお願いします。

QRコードより、お入り下さい。まずは、お母様の個人登録をお願いします。その後、習いたいカリキュラムを1つずつお申し込み頂きます。慣れるまで大変ですが、ネットです早く空き情報がわかりますので、便利です。ウェイティングも自動連絡が行きます。

＜お支払い方法＞

必ず講習日の5日前までに『銀行振込』か、『窓口現金』あるいは『QR払い』をお願いします。ネットでのお支払いは出来ません。

＜キャンセルについて＞

止むを得ないキャンセルは、講習日の5日前までにお願い致します。それ以降はキャンセルができません。代理参加は可能です。ご協力、よろしくお願いします。

＜ご注意＞★オンライン申し込みの仕方が
分からない方は、受付にてお尋ね下さい。



1. 場合により日程変更があったり、人数不足の
為開講できない事もあります。

お申し込みはできるだけお早めをお願いします。

お申し込み日時のご確認をお間違えないようにお願い致します。

2. カリキュラムにより持ち物が変わります。お手数ですが毎日チェックして下さい。絵の具やボンドなどの補充をお願いします。

3. クッキングのお持ち帰り用タッパーは、底の広めのものをご用意下さい。箱でも良いです。ナイロン袋はNG!! パンなど熱いものは、蓋ができないので、すっぽり入る紙袋もご用意下さい。

4. 忘れ物が多いです。持ち物には必ずご記名下さい。

5. ボイスに忘れ物をした場合は、忘れ物箱のチェックをお願いします。3ヶ月以上お引き取りのない場合は、処分させていただきます。

6. 陶絵付けや紙粘土など、折角一生懸命作った作品なので 後日受け取りに来て下さい。ご協力宜しくお願いします！



ボイスホビークラブの最新情報をお届け!

講座・イベントの詳細は、
ホームページを
ご覧ください★

ご登録よろしくお願いします♡

公式 LINE インスタグラム Facebook ホームページ



<ラケットクラブ送迎シャトルについて>

只今毎時 15 分発のみ運行中!

ラケットクラブ シャトルバス運行表

ラケットクラブプール前発車時刻

Round	Racquet Club
1	7:15
2	8:15
3	9:15
4	10:15
5	11:15
6	12:15
7	13:15
8	14:15
9	15:15
10	16:15
11	17:15
12	18:15
13	19:15
14	20:15

エムクォーティエ ロータリー着は+10~15分頃



毎時1~2本ラケットクラブプール前から
エムクォーティエ SOI 35 ロータリーを迂回
します。

エムクォーティエには、ラケットクラブ出
発時刻から 10 ~ 15 分後に到着予定です。
長時間の停車が出来ないため、直ぐに出発
します。定時に出発しない時もありますの
でご注意下さい。特に夕方は混みますので
時間か不規則になります。しばらく待つて
来ない時は、諦めた方が無難です。
尚、ご利用はラケットクラブ関係施設に行
かれる方のみです。その他の方は遠慮下
さいネ!

17時のみ45分もあります。



GOOGLE MAP



<営業時間>

(平日) 8:30 ~ 18:00

(土) 9:00 ~ 16:00

(日・祭日) 特別講習のみ

<12月、1月のお休み>

12/5(金)・10(水)は祭日、

12/31(水)~1/4(日)は、

年末年始でお休みさせて

頂きます。

1/5(月)から通常営業です。

ボイス・ホビー・クラブ

☎ 02-119-7250 ~ 1 081-356-7257

091-876-6468

E-MAIL VOICEHOBBYCLUBTH@GMAIL.COM